

Façade Nord

1:100

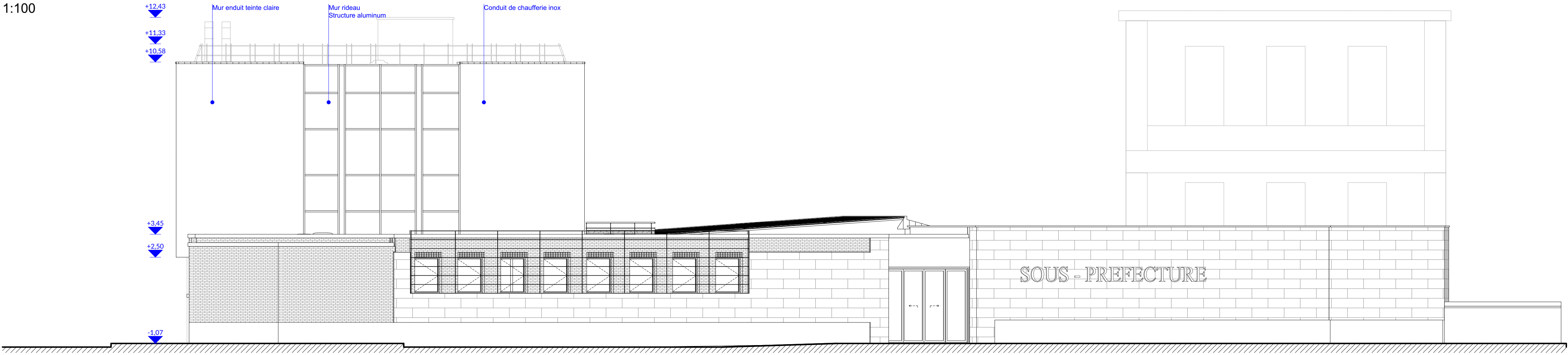

Façade Ouest

1:100

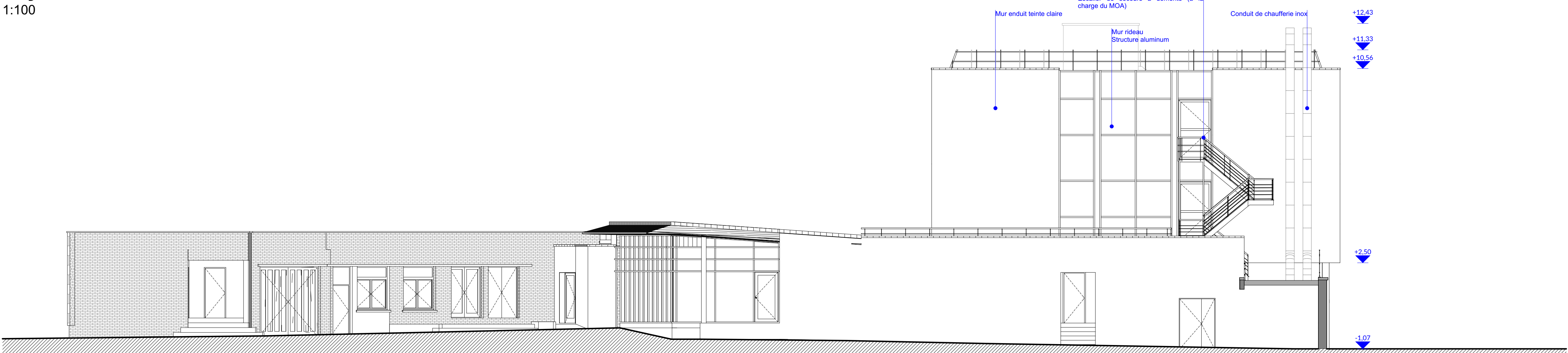

Façade Est

1:100

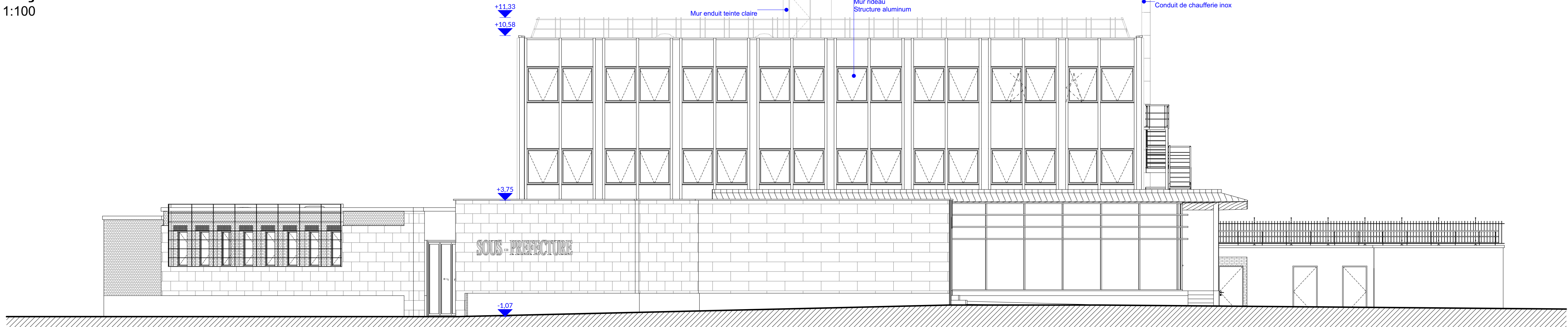

Façade Sud

1:100

**AVERTISSEMENT**  
Les présents plans sont une représentation graphique de l'ouvrage existant. Ils ne sont en aucun cas le terme d'un diagnostic approfondi. Les études ultérieures détermineront la nécessité éventuelle d'approfondir certaines investigations plus avant.

Maitrise d'ouvrage	PREFECTURE DE LA SEINE-MARITIME			
Assistant maîtrise d'ouvrage	DDTM 76 cité administrative // 2, rue Saint-Sever BP 76001 76032 ROUEN			
Adresse de l'opération	95, Boulevard de Strasbourg 76600 Le Havre			
Opération	Réaménagement du bâtiment administratif de la sous préfecture du HAVRE			Pièce n°  1.5
Echelle Var.	Réf. affaire H244_21L	Existant	Projet	14/06/2023
Document	Élévations			Phase
				Plans existant
Modifications				
Architecte	 <b>ATELIER 970 SARL</b> Honnnet Olivier & Gosselin Marc - architectes dplg 3 quater rue des Prés - 76190 Yvetot  tél : 02 35 96 98 50 / fax : 02 35 96 98 11 contact@atelier970.fr www.atelier970.fr			
BET	BET TCE	ABSCIA Ingénierie ZA Les portes de l'Ouest, 581 rue Georges Charpak 76150 Saint-Jean-du-Cardonnay		tél : 02 35 68 77 31 absclia@absclia.fr http://www.absclia.fr
	Sous-Traitant BET structure	INGEOUEST		
	Coordinateur SSI	NAMIXIS Avenue des Hauts Grigneux 76230 Bois-Guillaume		tél : 06 13 12 04 64